

# Trabajo de Fin de Grado

**PONGA AQUÍ EL TÍTULO DEL TRABAJO FIN DE GRADO**

Elija un elemento

Alumno: **PONGA AQUÍ SU NOMBRE Y APELLIDOS**

Director: **PONGA AQUÍ NOMBRE Y APELLIDOS DEL DIRECTOR DEL TFG**

Convocatoria:

Año: 2020-2021

Grado en Enfermería  
Título del TFG  
Nombre y Apellidos del alumno



Grado en Enfermería  
Título del TFG  
Nombre y Apellidos del alumno



## RESUMEN

El presente Trabajo Fin de Grado versa sobre...

Máximo 300 palabras.

## ÍNDICE

<b>Resumen .....</b>	<b>2</b>
<b>Índice .....</b>	<b>3</b>
<b>Índice de figuras.....</b>	<b>4</b>
<b>Índice de fotografías .....</b>	<b>1</b>
<b>Índice de planos .....</b>	<b>2</b>
<b>Índice de mapas .....</b>	<b>¡Error! Marcador no definido.</b>
<b>Capítulo XXX .....</b>	<b>4</b>
1. Título 1.....	4
1.1. Título 2.....	4
1.1.1. Título 3.....	4
1.1.1.1. Título 4 .....	4
<b>TFG_TITULOPRINCIPAL.....</b>	<b>4</b>
1. TFG_Titulo1 .....	4
1.1. TFG_Titulo2 .....	4
1.1.1. TFG_Titulo3.....	4
1.1.1.1. TFG_Titulo4 .....	4
<b>BIBLIOGRAFÍA .....</b>	<b>7</b>

## ÍNDICE DE FIGURAS

<b>Figura 1. Estructura anatómica de la madera de coníferas. ....</b>	<b>5</b>
---	----------

Grado en Enfermería  
Título del TFG  
Nombre y Apellidos del alumno



## ÍNDICE DE FOTOGRAFÍAS

Grado en Enfermería  
Título del TFG  
Nombre y Apellidos del alumno



## ÍNDICE DE TABLAS

# Capítulo XXX



## **CAPÍTULO XXX**

### **1. TÍTULO 1**

#### **1.1. TÍTULO 2**

##### **1.1.1. TÍTULO 3**

###### **1.1.1.1. TÍTULO 4**

Les presentamos el nuevo formato de los Proyectos Fin de Carrera/ Trabajos Fin de Grado de la Universidad Católica de Ávila.

Para la realización del trabajo obligatorio se utilizarán los estilos:

## **TFG\_TITULOPRINCIPAL**

### **1. TFG\_TITULO1**

#### **1.1. TFG\_TITULO2**

##### **1.1.1. TFG\_TITULO3**

###### **1.1.1.1. TFG\_TITULO4**

TFG\_Texto1

**Figura 1. TFG\_Figura**

**Fotografía 1. TFG\_Fotografía**

**Plano 1. TFG\_Plano**

**TFG\_Mapa**

**TFG\_Tabla**

LAS TABLAS SE ENUNCIAN DE LA SIGUIENTE MANERA (TÍTULO Y PIE)

**Tabla 1. Cronograma de actuación para el proyecto de investigación.**

Actividad	Tiempo							
	Mes 1	Mes 2	Mes 3	Mes 4	Mes 5	Mes 6	Mes 7	Mes 8

**Fuente:** Elaboración propia.

Las figuras y las fotografías se enuncian de la siguiente forma (título y pie):

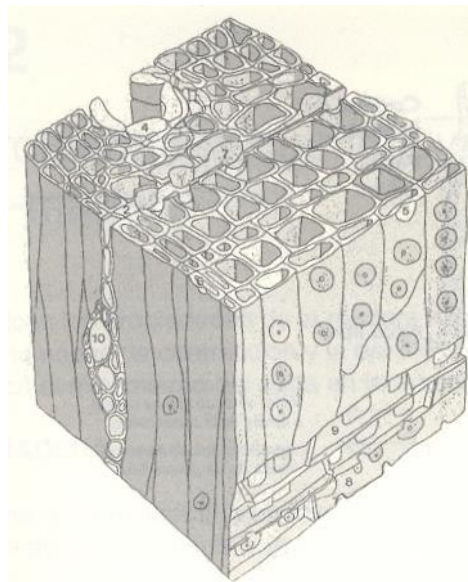

**Figura 1. Estructura anatómica de la madera de coníferas.**

**Fuente:** Manual Técnico de secado de maderas. Fernández-Golfín & Conde García.

Los planos y mapas se enuncian de la siguiente forma (título y pie):

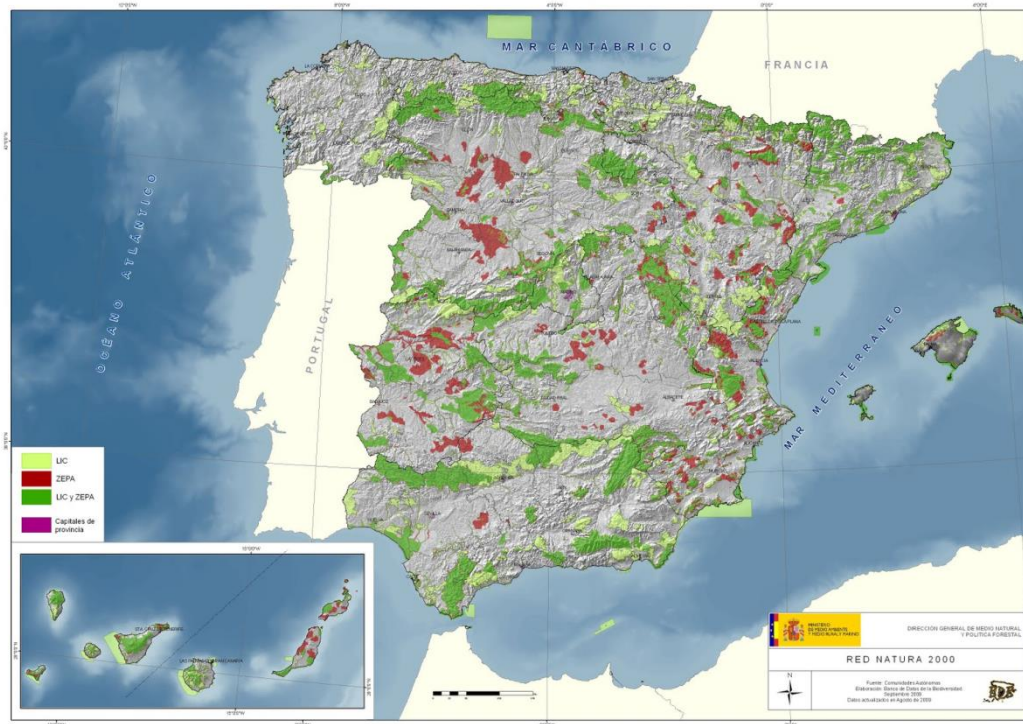

**Mapa 1. Distribución de espacios Red Natura 2000 en España.**

**Fuente:** Ministerio de Agricultura, Alimentación y Medio Ambiente.

## REFERENCIAS BIBLIOGRAFICAS

La bibliografía debe exponerse según las Normas de Vancouver:

### Artículo estándar

Autor/es\*. Título del artículo. Abreviatura\*\* internacional de la revista. año; volumen (número\*\*\*): página inicial-final del artículo.

→ Medrano MJ, Cerrato E, Boix R, Delgado-Rodríguez M. Factores de riesgo cardiovascular en la población española: metaanálisis de estudios transversales. *Med Clin (Barc)*. 2005; 124(16): 606-12.

\* Si los autores fueran más de seis, se mencionan los seis primeros seguidos de la abreviatura *et al.* (Nota: la National Library of Medicine en la base de datos Medline incluye todos los autores).

\*\* Las abreviaturas internacionales pueden consultarse en "[Journals Database](#)" de PubMed. Las españolas en el [Catálogo C17](#) o bien en el [DREV](#) de la BVS del Instituto de Salud Carlos III y en la base de datos de [Revistas de Biomedicina del IHCD de Valencia](#).

\*\*\* El número y el mes es optativo si la revista dispone de una paginación continua a lo largo del volumen.

**Incorporación opcional de número de identificación único de bases de datos en la referencia:** La mayoría de bases de datos o documentos electrónicos incorpora un número de identificación unívoco en cada referencia (PubMed: PMID; Cochane Library:CD; DOI), que pueden incorporarse a la referencia bibliográfica para su perfecta identificación.

→ López-Palop R, Moreu J, Fernández-Vázquez F, Hernández Antolín R; Working Group on Cardiac Catheterization and Interventional Cardiology of the Spanish Society of Cardiology. Registro Español de Hemodinámica y Cardiología Intervencionista. XIII. Informe Oficial de la Sección de Hemodinámica y Cardiología Intervencionista de la Sociedad Española de Cardiología (1990-2003). *Rev Esp Cardiol*. 2004; 57(11): 1076-89. Citado en PubMed PMID 15544757.

→ The Cochrane Database of Systematic Reviews 1998, Issue 3 [base de datos en Internet]. Oxford: Update Software Ltd; 1998- [consultado 28 de diciembre de 2005]. Wilt T, Mac Donald R, Ishani A, Rutks I, Stark G. Cernilton for benign prostatic hyperplasia. Disponible en: <http://www.update-software.com/publications/cochrane/>. Citado en Cochane Library CD001042.

→ Alfonso F, Bermejo J, Segovia J. Revista Española de Cardiología 2004: actividad, difusión internacional e impacto científico. *Rev Esp Cardiol*. 2004; 57(12): 1245-9. DOI 10.1157/13069873.

**Más de seis autores:** Si los autores fueran más de seis, se mencionan los seis primeros seguidos de la abreviatura *et al.*

→ Sosa Henríquez M, Filgueira Rubio J, López-Harce Cid JA, Díaz Curiel M, Lozano Tonkin C, del Castillo Rueda A et al. ¿Qué opinan los internistas españoles de la osteoporosis?. *Rev Clin Esp*. 2005; 205(8): 379-82.